Auto Bauer GmbH
Leipziger Str. 2 - 66606 Sankt Wendel - Tel.: 06851 / 93290

Ihr Ansprechpartner

Herr Pascal Lauck
E-Mail: pascallauck@autobauer.net
Telefon: 06851 932912

Kia Picanto 1.0 Dream Team

Angebotsnr.: SB00-OS2410-03-94B073

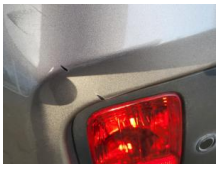

Erstzulassung:	Kilometer:	Farbe:	Leistung:	Kraftstoffart:
08.10.2015	33.500	Silber	51 kW / 69 PS	Benzin

PREIS
7.380 €

FINANZIERUNGSBEISPIEL

Laufzeit: 72 Monate	Anzahlung: 25 %
Basis-Finanzierung:*	Mtl. Rate:
Zielraten-Finanzierung:**	Mtl. Rate: **64 €**

* Basisfinanzierung: Anzahlung: 1.845 Euro, Laufzeit: 72 Monate, Nettodarlehen: 5.535 Euro, Gesamtbetrag: 8.707 Euro, Zinsätze: 7.71% Sollz. (gebunden), 7.99% eff.
** Zielratenfinanzierung: Anzahlung: 1.845 Euro, Laufzeit: 72 Monate, Nettodarlehen: 5.535 Euro, Zielrate: 4.059 Euro, Gesamtbetrag: 8.913 Euro, Zinsätze: 7.71% Sollz. (gebunden), 7.99% eff.,

Vermittlung für: Bank11
Repräsentatives Beispiel gem. § 17 Abs. 4 PAngV. Diese Finanzierungsangebote sind Beispiele. Gerne ermitteln wir für Sie Ihr individuelles Angebot.

Ausstattung

Sicherheit
- Anti-Blockiersystem ABS
- elektronische Stabilitätskontrolle (ESP / DSP)
- Servolenkung
- Wegfahrsperre
- Kindersitzbefestigung
- Wegfahrsperre
- Isofix-Aufnahmen für Kindersitz

Multimedia
- Radio
- CD Radio
- MP3 Anschluss
- Audiosystem KIA CD/MP3-Radio
- Freisprecheinrichtung Bluetooth
- USB-Anschluss + AUX-IN-Anschluss

Komfort
- Front-, Seiten- und weitere Airbags
- Zentralverriegelung
- Bordcomputer
- Bordcomputer
- Sitz vorn links höhenverstellbar

Interieur
- Multifunktionslenkrad
- Durchladesystem
- el. Fensterheber
- Sitzheizung
- Klimaanlage
- Sitzheizung vorn
- Fensterheber elektrisch vorn
- Multifunktion für Lenkrad

Exterieur
- Tagfahrlicht
- Leichtmetallfelgen
- Tagfahrlicht
- LM-Felgen 5x14

Weiteres
- **Gebrauchtwagen-Garantie Komfort-Plus 396€+**
- Gebrauchtsspuren vorhanden

EGA STÄNDIG ÜBER 15.000 FAHRZEUGE IM BESTAND!

© 2004-2024 Auto Bauer GmbH - Alle Rechte vorbehalten - Preisangaben ohne Gewähr und soweit nicht anders ausgewiesen inklusive MwSt.
Änderungen und Irrtümer vorbehalten